

Rentrée de janvier

Dossier d'inscription en Institut de Formation
d'Aide-Soignant par apprentissage sur 15 mois

RENTÉE JANVIER 2027



ISEFORM
SANTÉ

Institut Supérieur d'Expertise,
de Formation et de Recherche
des Métiers de la Santé

ISEFORM SANTÉ a été créé
à l'initiative de Santélylys

Accès à la formation par l'apprentissage

L'Institut de Formation d'Aide-Soignant de Santélyls propose une section d'apprentis conduisant au Diplôme d'Etat d'Aide-Soignant (DEAS).

Ce dispositif de formation respecte scrupuleusement les textes définissant à la fois les épreuves de sélection en Institut de Formation d'Aide-Soignant et le programme des études.

LE CONTRAT D'APPRENTISSAGE

Il s'agit d'un contrat passé entre un établissement « employeur » et un élève qui devient ainsi apprenti. Ce contrat couvre toute la durée des études.

L'APPRENTI

Il s'agit d'un jeune de moins de 30 ans. Sa rémunération est fixée en fonction de son âge, sur la base du salaire minimum conventionnel (SMIC). Sans limite d'âge dans le cadre d'une RQTH.

LA RECHERCHE DE L'EMPLOYEUR

Le candidat peut effectuer une démarche individuelle de recherche d'un établissement de santé. Le candidat peut également se rapprocher du CFA Santélyls pour se faire accompagner :

- par mail : cfa@santelys.fr
- par téléphone : 03 20 16 03 60

Conditions d'accès à la formation par l'apprentissage - (Selon l'arrêté du 7 avril 2020 modifié)

La formation conduisant au diplôme d'Etat d'Aide-Soignant est accessible aux personnes de plus de 17 ans à la date d'entrée en formation, sans condition de diplôme.

Si vous n'avez pas d'employeur, vous n'êtes pas concerné par cette modalité d'admission. Inscrivez-vous alors aux épreuves de sélection pour l'entrée en IFAS.

Notre plus : CFA Handi accueillant

Le CFA Santélyls accompagne les personnes en situation de handicap (DYS, personne à mobilité réduite, pathologie chronique...) dans l'apprentissage et leur propose une adaptation de leur parcours de formation dès leur demande d'inscription, jusqu'à l'obtention de leur diplôme. Pour toute information, vous pouvez contacter notre référente handicap Julie HEROGUELLE par téléphone au 03 20 16 03 60 ou par mail cfa@santelys.fr.





Modalités de sélection

Les personnes ayant été sélectionnées à l'issue d'un entretien avec un employeur pour un contrat d'apprentissage sollicitent une inscription auprès de l'IFAS de Santély, habilité à délivrer la formation d'aide-soignant par l'apprentissage (dossier à télécharger sur le site).

Le directeur de l'IFAS procède à l'admission directe en formation au regard des documents transmis dans le dossier d'inscription (sous réserve des places disponibles).

Déroulement de la formation

La formation complète conduisant au Diplôme d'Etat d'Aide-Soignant est organisée en **1 540 heures de formation**.

Après leur admission, les apprentis ayant déjà acquis un ou plusieurs blocs de compétences communs au DEAS, ou lorsque le parcours de formation antérieur leur permet, bénéficieront d'un allègement de formation.

Elle comprend des enseignements théoriques et pratiques organisés en institut ou à distance, et une formation réalisée en milieu professionnel.

FORMATION THÉORIQUE ET PRATIQUE

Elle comprend 10 modules. La formation est réalisée sous forme de cours magistraux, de Travaux Dirigés ou de Travaux Pratiques en petits groupes permettant l'apprentissage progressif des gestes techniques nécessaires à l'acquisition des compétences.

FORMATION EN MILIEU PROFESSIONNEL

Elle comprend 4 périodes de stage à réaliser en milieu professionnel. Ces périodes peuvent être effectuées dans différentes structures, publiques ou privées, des champs sanitaire, social ou médico-social, en établissement ou en Hospitalisation A Domicile, ou encore dans un service d'aide à la personne.

Au moins une période de stage s'effectue auprès de personnes en situation de handicap physique ou mental et une période auprès de personnes âgées.

Dans le cadre de votre apprentissage, les stages sont effectués chez votre employeur si ce dernier peut proposer un parcours de stage en adéquation avec le référentiel de formation.

Durée et organisation de la formation



2 ou 3 jours
en institut de formation
à Santélys



2 ou 3 jours
en entreprise



Des périodes de stage

1 540
heures

Contrat d'apprentissage
au maximum de 15 mois

Participation obligatoire de l'apprenti aux enseignements et aux stages.

Dispense et allègement de formation

Des équivalences ou allègements de formation peuvent être accordés aux élèves titulaires des titres ou diplômes suivants :

- > Diplôme d'Etat d'Auxiliaire de Puériculture
- > Diplôme d'Assistant de Régulation Médicale
- > Diplôme d'Etat d'Ambulancier
- > Diplôme d'Etat d'Accompagnant Educatif et Social (Aide Médico-Psychologique ou Auxiliaire de Vie Scolaire)
- > Baccalauréat Professionnel Services Aux Personnes et Aux Territoires

> Baccalauréat Professionnel d'Accompagnement, Soins, Service à la Personne

> Diplômes ou certificats mentionnés aux articles D.451-88 et D.451-92 du Code de l'Action Sociale et des Familles

> Titre professionnel d'Assistant de Vie aux Familles

> Titre professionnel d'Agent du Service Médico-Social.

Les ASHQ de la fonction publique hospitalière et les agents de service mentionnés au 2^e paragraphe de l'article 11 de l'arrêté du 7 avril 2020 modifié sont dispensés de la réalisation d'une période de stage de 5 semaines.

Constitution du dossier pour les apprentis

Le dossier est à déposer auprès de l'institut et devra comporter les pièces suivantes :

- > La fiche d'inscription jointe
- > Une copie de la pièce d'identité
- > Une lettre de motivation avec description du projet professionnel
- > Un curriculum vitae
- > Une promesse d'embauche pour un contrat d'apprentissage
- > Une photocopie de la carte vitale
- > Éventuellement, la copie de votre diplôme permettant de justifier d'un allègement de formation.



Report d'admission

Par dérogation, le directeur de l'institut de formation peut accorder, pour une durée qu'il détermine et dans la limite cumulée de deux ans, un report pour l'entrée en scolarité dans l'institut de formation :

- > soit de droit, en cas de congé pour cause de maternité, de rejet du bénéfice de la promotion professionnelle ou sociale, de rejet d'une demande de congé formation, de rejet d'une demande de mise en disponibilité de report, d'un contrat d'apprentissage ou pour la garde d'un enfant de moins de quatre ans
- > soit de façon exceptionnelle, sur la base d'éléments apportés par le candidat justifiant de la survenance d'un événement important l'empêchant de débiter sa formation.

Tout candidat bénéficiant d'un report d'admission doit, au moins trois mois avant la date de rentrée prévue, confirmer son intention de reprendre sa scolarité à ladite rentrée.

Conditions médicales d'admission

Le suivi médical et vaccinal est assuré par l'IFAP de Santély. Conformément à l'arrêté du 12 avril 2021, le candidat doit être à jour, à la rentrée, des vaccinations suivantes :

- > BCG
- > Tubertest
- > Diphtérie, Tétanos, Polio, Coqueluche
- > **Hépatite virale B - OBLIGATOIRE**
- > Sérologie obligatoire (Ac anti HBs, Ac anti HBc et Ag HBs)
- > Anti-Covid selon législation en vigueur

En cas de contre-indication temporaire ou définitive à l'une des vaccinations indiquées ci-dessus, il appartient au médecin inspecteur de santé publique d'apprécier la suite à donner à l'admission du candidat.



Calendrier

> Dépôt du dossier à l'ISEFORM Santé - Santély - Bâtiment Louise de Bettignies, de 9h à 12h et de 14h à 16h30 du lundi au vendredi ou par mail : cfa@iseformsante.fr

> Date limite de dépôt : 4 décembre 2026 minuit

> Début de la formation : Le 4 janvier 2027*

*sous réserve des modifications réglementaires ou législatives

Exonéré de frais d'études dans le cadre des études par apprentissage.



L'aménagement et l'équipement des locaux de l'institut permettent l'accueil et l'intégration des personnes en situation de handicap (salles de cours, espaces communs, accès, matériel adapté...).

ISEFORM SANTÉ

À propos de l'ISEFORM Santé

Le Pôle Formation de Santélylys devient l'ISEFORM Santé, Institut Supérieur d'Expertise, de Formation et de Recherche des Métiers de la Santé.

Depuis la création en 1919 de la première école d'Infirmières de la région, le pôle formation de Santélylys n'a cessé de développer son activité dans tous les domaines de formation et de l'accompagnement pédagogique avec pour objectif de former les professionnels des secteurs sanitaire et social de demain.

Formations diplômantes en soins infirmiers, aides-soignants et auxiliaires de puériculture, formation par apprentissage, stage à l'étranger... L'ISEFORM Santé accompagne également les professionnels dans leur besoin d'évolution, d'orientation et de choix de carrière : formations validantes, qualifiantes et sur-mesure, bilan de compétences, recrutement, coaching, validation d'acquis d'expériences...

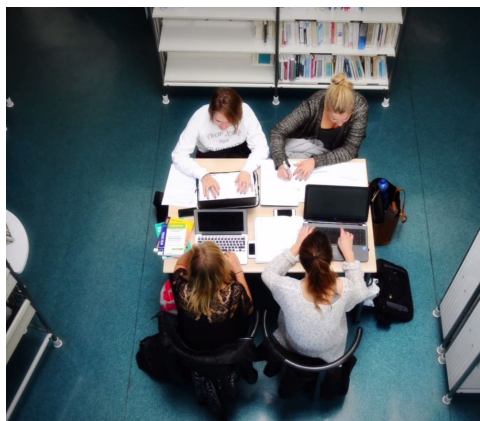

Plan d'accès

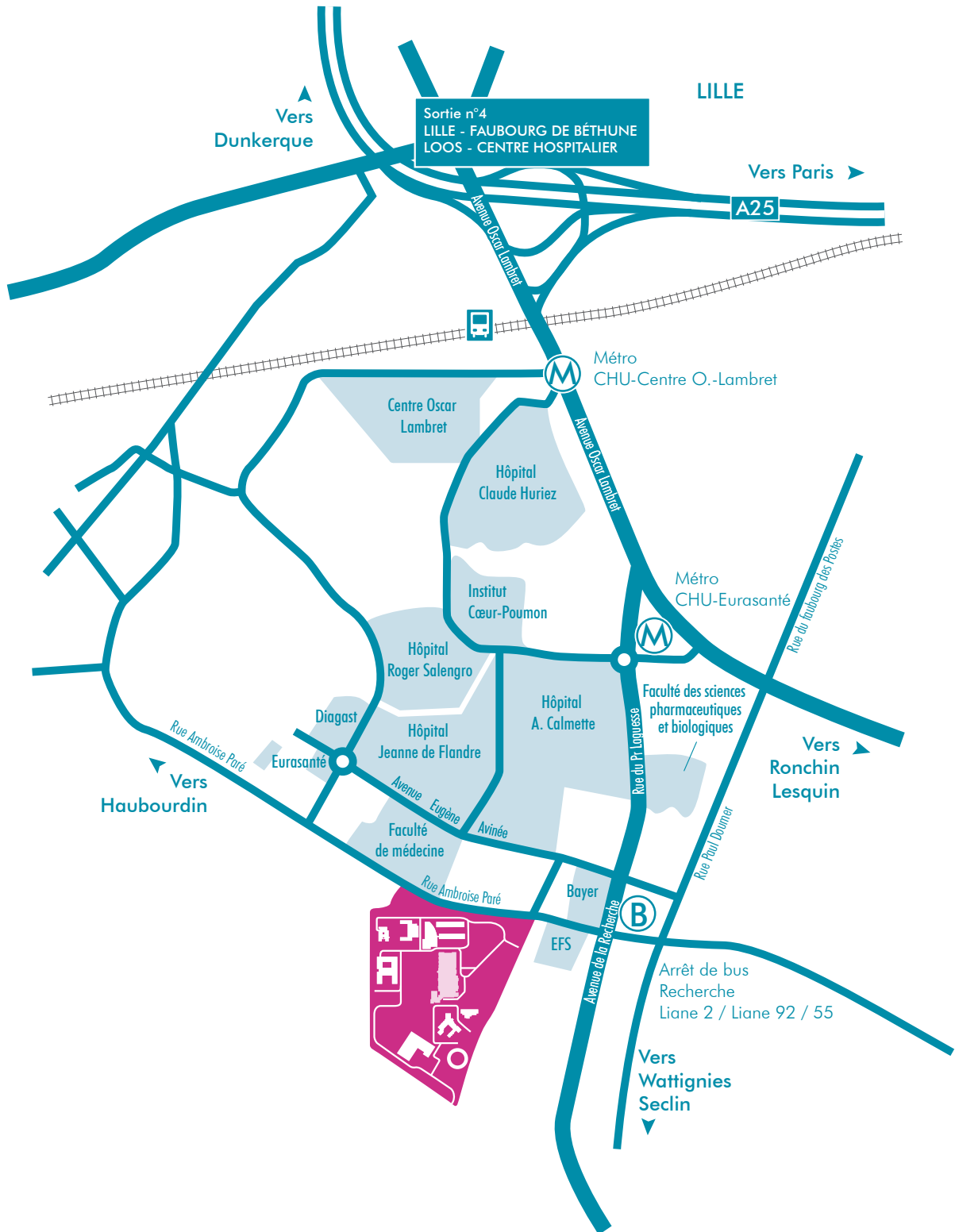

ISEFORM SANTÉ a été créé à l'initiative de SantélyS
 351 rue Ambroise Paré - 59120 LOOS - Tél. 03 20 16 03 60
www.iseformsante.fr - contact@iseformsante.fr



ISEFORM
SANTÉ

Institut Supérieur d'Expertise,
de FOrmation et de Recherche
des Métiers de la Santé



REPUBLIQUE FRANÇAISE
 L'ISEFORM Santé est certifié pour
l'ensemble des actions de formations :
organisme de formation, CFA.

Fiche d'inscription à l'entrée en Institut de Formation d'Aide-Soignant par l'apprentissage



Rentrée janvier 2027

Nom d'usage : Nom de famille :

Prénom(s) :

Date de naissance : Lieu de naissance :

Nationalité :

N° de carte de séjour : Date d'expiration :
(pour les étrangers)

Avez-vous une reconnaissance de travailleur handicapé ? : Oui Non
(information nécessaire pour vous accompagner au mieux)

N° de Sécurité Sociale :

Adresse :

Code Postal : Ville :

Téléphone fixe : Téléphone portable :

E-mail :

Permis de conduire : Oui Non En cours Véhiculé : Oui Non

Transport en commun à proximité du domicile : Oui Non

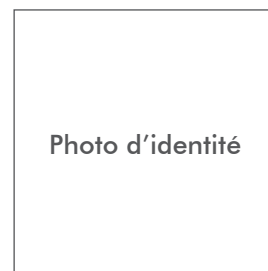

Diplômes ou Titres obtenus

- Sans diplôme
- Brevet des collèges ou B.E.P.C.
- Baccalauréat :
Spécialité 1 :
- Spécialité 2 :
- Équivalence au Baccalauréat (à préciser) :
- 1^{re} année d'étude d'infirmier(e) validée
- Candidat justifiant d'un contrat de travail
- Agent des services hospitaliers qualifié de la fonction publique hospitalière
- DEAS (Année d'obtention :)
- CAP AEPE
- Agent des services
- Diplôme d'ambulancier ou CCA (Année d'obtention :
- Diplôme d'Etat d'AES (Année d'obtention :
- Titre professionnel d'assistant de vie aux familles
- Diplôme d'Assistant Régulation Médicale (Année d'obtention :
- Titre professionnel Assistant Service Médico-Social
- Baccalauréat professionnel «Accompagnement, Soins, Services à la Personne» (ASSP)
- Terminale ASSP
- Baccalauréat «Service Aux Personnes et Aux Territoires» (SAPAT)
- Terminale SAPAT

Avez-vous déjà été en contrat d'apprentissage ? Oui Non

Si oui, merci de nous transmettre dans votre dossier, la copie de votre contrat.

En cas d'admission, j'atteste sur l'honneur l'exactitude des renseignements mentionnés sur ce document.

À, le Signature :

⚠ Le dossier doit être complet à la date de clôture, le 04/12/2026 à minuit.

Accès à la formation par l'apprentissage

Avez-vous un employeur ? Oui Non

Si oui, précisez :

Nom de l'établissement :

Adresse de l'établissement :

Tél.

Nom du maître d'apprentissage : Date de début de contrat :

L'ensemble des éléments est susceptible d'être modifié en fonction de l'évolution réglementaire et législative.